

Construction de locaux administratifs communaux

Ville de SAINT-OUEN

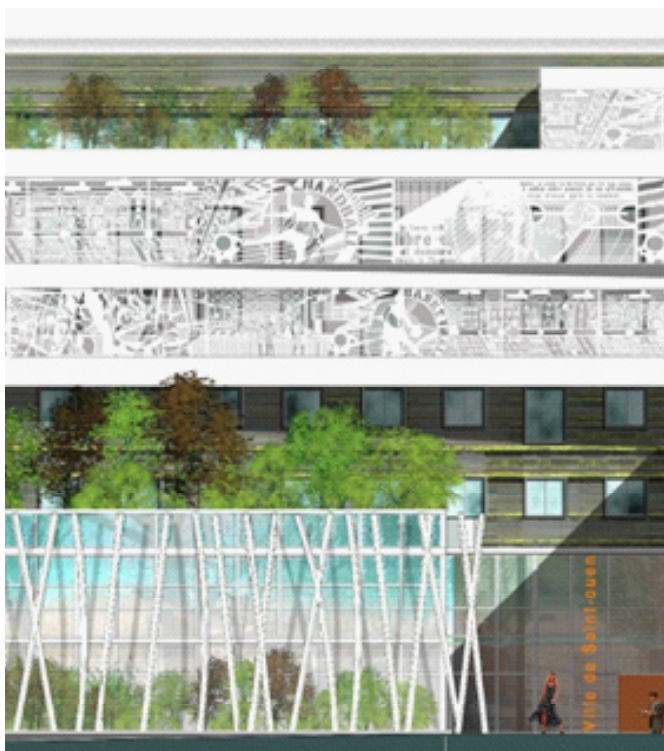

L'opération consiste en une restructuration partielle associée à la construction d'une extension permettant de regrouper les différents services communaux de la Ville.

Le confort acoustique est soigné par un zonage approprié et la reprise des éléments existants. La conception du bâtiment promeut des concepts passifs permettant un confort thermique d'hiver et d'été performant.

Une végétalisation importante est prévue au niveau des toitures et des façades, dans un souci d'intégration à l'environnement, mais aussi de confort thermique d'été. Une ventilation mécanique sera mise en œuvre, et des revêtements à faibles émissions de COV sont prévus.

SAINT-OUEN (93)

SHON : 8960 m²

Montant des travaux : 14 275 000 €

Maîtrise d'œuvre : BIGEAULT TAIEB Architectes